

FUNDERING- EN RIOLERINGSPLAN

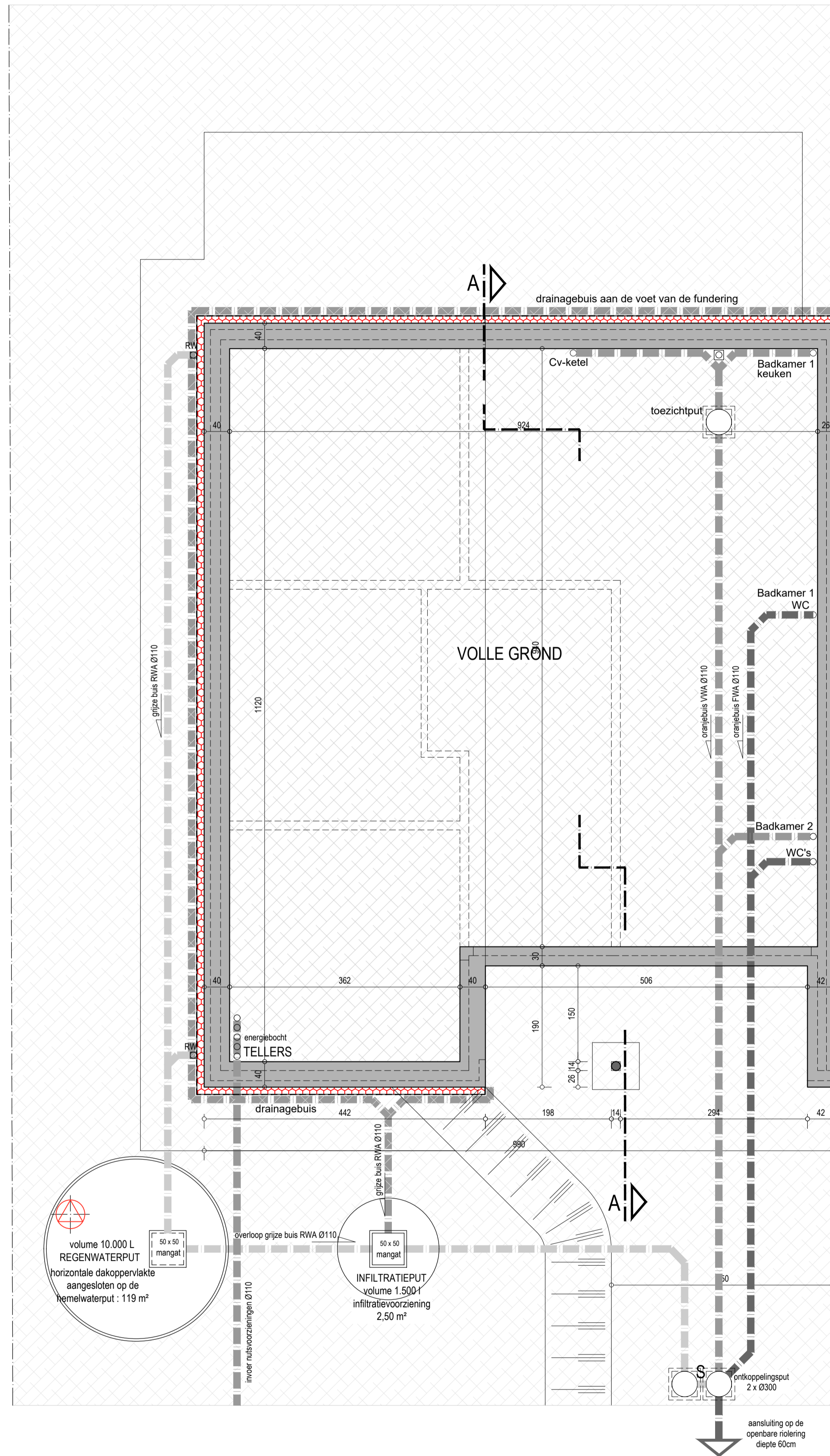

KELDER (STRAATNIVEAU)

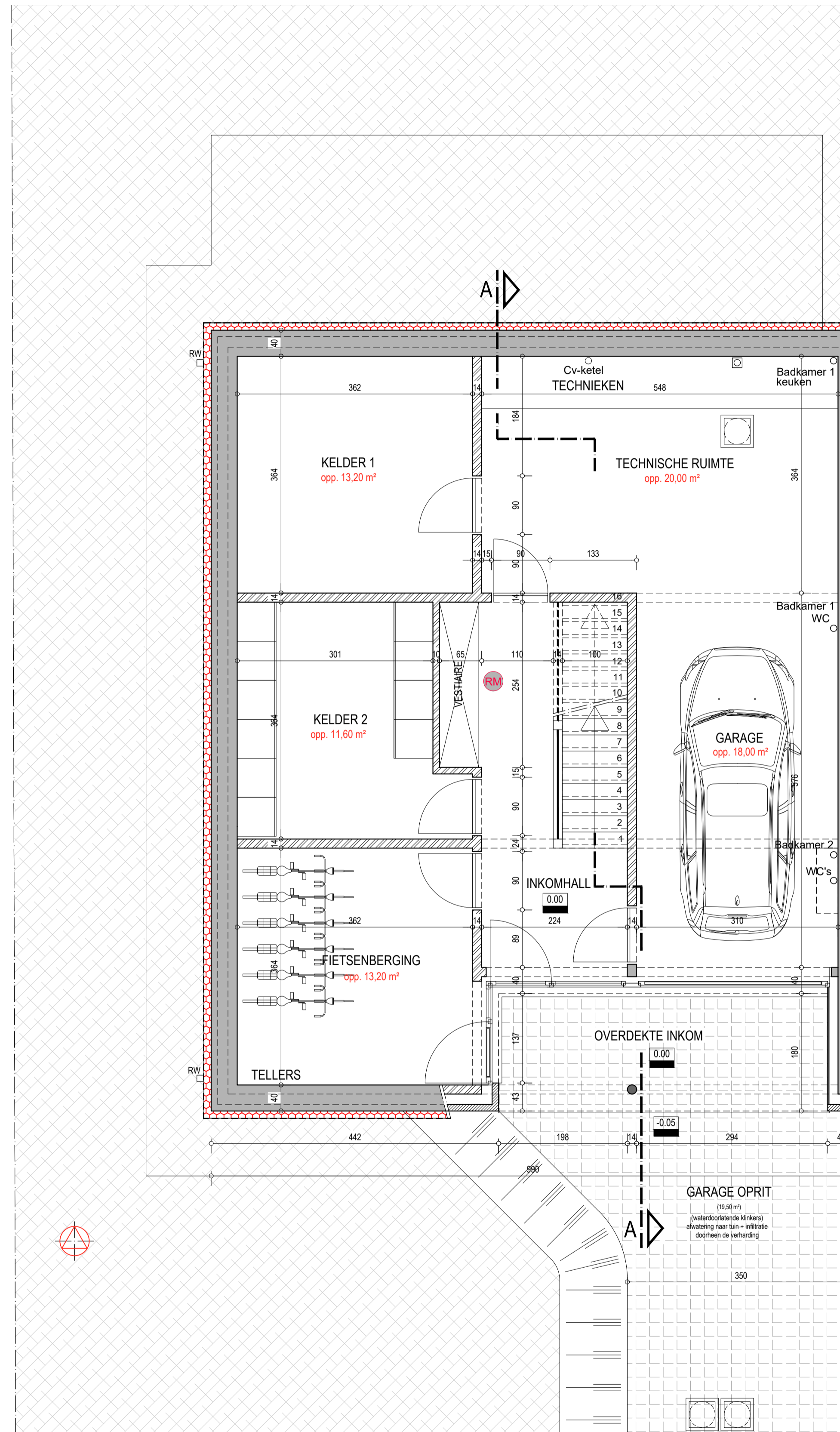

GELIJKVLOERSE VERDIEPING

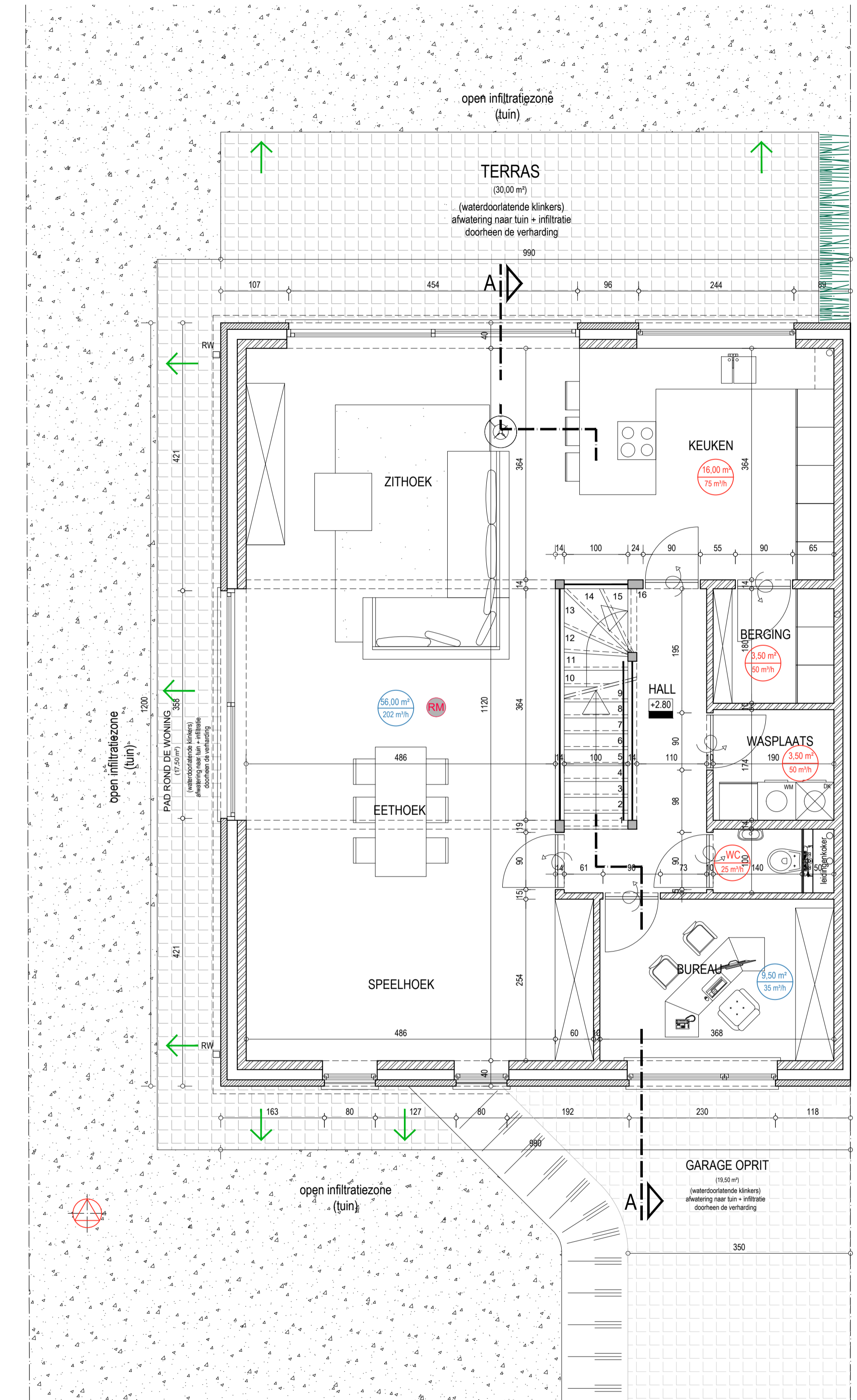

Provincie Vlaams Brabant - Gemeente Tervuren D. 21 21

Bouw van een driegevelwoning

Bouwheer : Stijn JANSSENS en Leen VERHOEST Architect : Guido PICALAUSA
 Kleinveld 25 Kerkstraat 101
 3080 Tervuren 1082 Sint-Agatha-Berchem

Situering : Hulstraat 5 - 3080 Tervuren Schaal 1/50
 Kadastrale sectie : gemeente Tervuren 2de afdeling Sectie D nr 459 f 20 november 2022

PLANNEN (fundering-en rioleringsplan, kelderplan, plan gelijkvloerse verdieping plan 2 / 5